



LOVE
COSMEDICAL

FATLINE

PER LE ADIPOSITÀ LOCALIZZATE

For localized adiposities

LOCALIZED ADIPOSITY (L.A.)

CHE COSA È?

L'adiosità localizzata è un accumulo di tessuto adiposo sottocutaneo in un determinato distretto anatomico che altera la silhouette corporea.

Amore R et al, *Plastic and Reconstructive Surgery* 2016

WHAT IS IT?

L.A. are subcutaneous adipose tissue accumulations in specific anatomical areas that alter body silhouette.

COSA SAPPIAMO

Al microscopio ottico si presenta come tessuto adiposo bianco variabilmente ipertrofico e iperplastico, in assenza caratteristiche patologiche.

WHAT WE KNOW

The optical microscope can clearly indicate the hypertrophy and hyperplasia of the adipose tissue in absence of pathological characters.

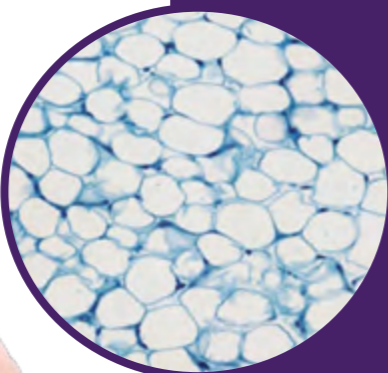

CLASSIFICAZIONE

PRIMARIE | PRIMARY

- CULOTTE DE CHEVAL
- INTERNO COSCIA / Inner thighs
- INTERNO GINOCCHIO / Inner knee
- FIANCO / Flanks

Correlate al sesso e al quadro ormonale, possono essere ereditarie. Non migliorano con la dieta ipocalorica e l'attività fisica. Una volta rimosse non riappaiono.

↑ Recettore α_2 -adrenergico antilipolitico

SECONDARIE | SECONDARY

- ADDOME / Abdomen
- PLICHE TORACICHE / Back Rolls
- DOPPIO MENTO / Double Chin
- BRACCIO / Arm
- PSEUDOGINECOMASTIA / Pseudogynecomastia

Correlate al bilancio calorico e allo stile di vita. Migliorano con la perdita di peso.

↑ Recettore β_2 -adrenergico lipolitico

PATOLOGICHE-IATROGENE | PATHOLOGICAL-IATROGENIC

- BUFFALO HUMP
- LIPOMI / Lipomas
- GINECOMASTIA / Gynecomastia
- ALTRE (POST OP, POST TRAUMA) / Others

Depositi ectopici, inusuali, derivanti da terapie (antiretrovirale), patologie (Cushing), idiopatici o da altri processi.

Bays HE et al *Expert Rev Cardiovasc Ther* 2008; 6(3): 343-368
Smith SR et al. *Metabolism* 2001 50(4),425-435

FATLINE

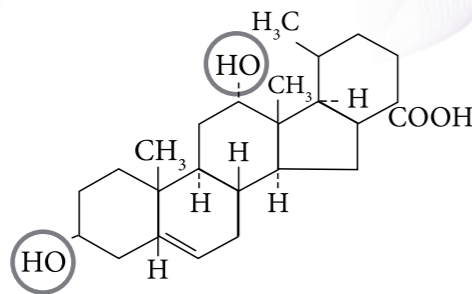

ACIDO DEOSSICOLICO DC DEOXYCHOLIC ACID (DC)

*3alfa, 7alfa-dihydroxy-5beta-24-oico
cholanic acid sodium salt*

HYDROPHOBIC TAIL
HYDROPHILIC HEAD
Aqueous Solution

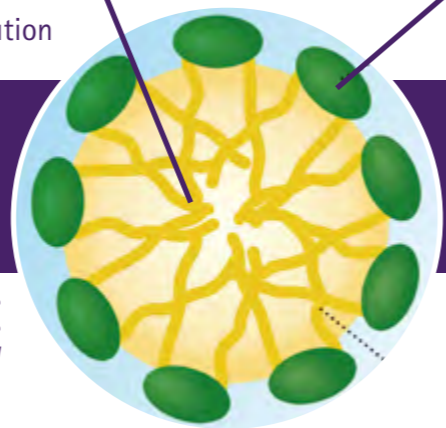

Il DC danneggia le membrane biologiche
per mezzo di emulsificazione (micelle)
*DC damages biological membranes
by emulsification effect (micelles)*

*Rotunda AM. Detergent effects of sodium deoxycholate
are a major feature of an injectable phosphatidylcholine
formulation used for localized fat dissolution. Dermatol
Surg. 2004 Jul;30(7):1001-8.*

DESOBODY



Fianchi 3 sessioni - 3 fiale x sessione
Flanks 3 sessions - 3 vials x session

La concentrazione otti-
male di sodio deossicolato
(1,25%) permette di trattare
efficacemente tutte le adi-
posità localizzate corporee,
primarie, secondarie e ter-
ziarie.

The optimal concentration
of sodium deoxycholate
(1,25%) allows to effectively
treat all the localized fat de-
posits of the body, primary,
secondary and pathological.



DESObODY PRIMARY L.A.

A.L. PRIMARIE

Culotte de cheval
4 sessioni - 4 fiale x sessione
4 sessions - 4 vials x session
(+1 sessione di cellulerase
+1 session of cellulerase)

Interno ginocchio / Inner knee
3 sessioni - 2 fiale x sessione
3 sessions - 2 vials x session

Interno coscia / Inner thighs
5 sessioni - 2 fiale x sessione
5 sessions - 2 vials x session



DESObODY SECONDARY L.A.

A.L. SECONDARIE

Addome / Abdomen
4 sessioni - 3 fiale x sessione
4 sessions - 3 vials x session

Addome / Abdomen
4 sessioni - 4 fiale x sessione
4 sessions - 4 vials x sessions

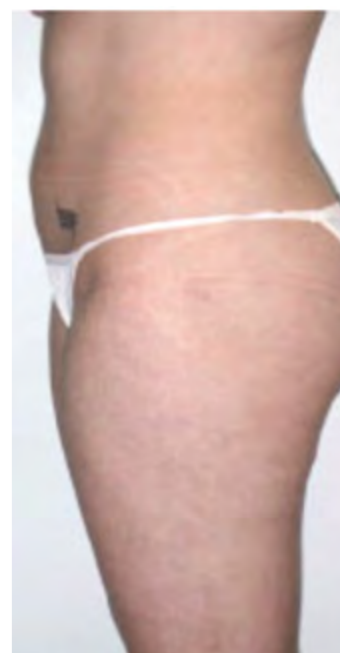
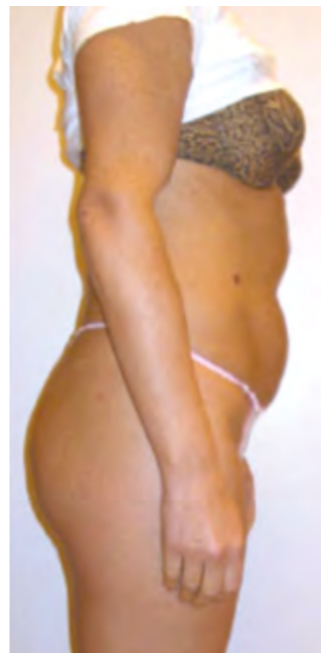

DESObODY OTHERS L.A.

A.L. TERZIARIE

Lipomatosi multipla / Multiple lipomatosis
2 sessioni - 2 fiale x sessione
2 sessions - 2 vials x session

Ginecomastia / Gynecomastia
3 sessioni - 2 fiale x sessione
3 sessions - 2 vials x session



DESOfACE

La sua speciale composizione permette di trattare con successo e in sicurezza le **adiposità localizzate** del collo e del volto.

Sodio deossicolato (0,5%) emulsiona gli adipociti Caffeina promuove il catabolismo lipidico Equiseto ha un effetto **decongestionante e drenante**.

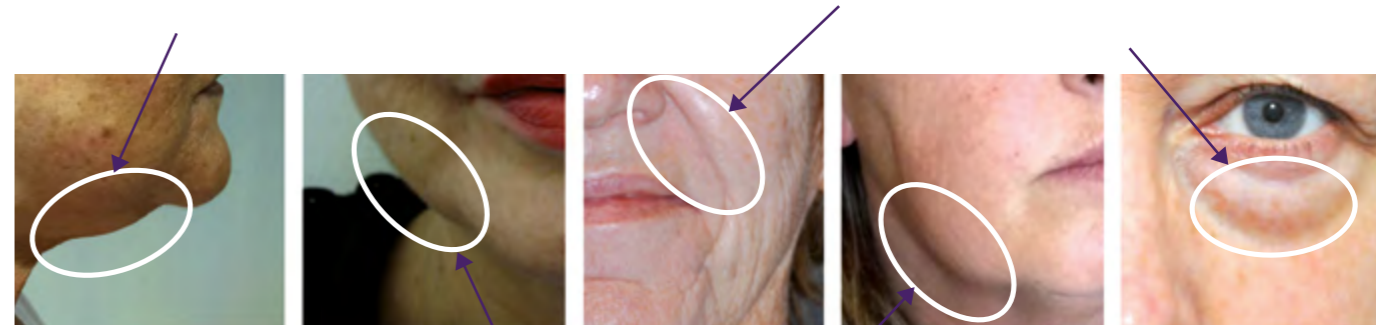

Its special composition allows to treat successfully and safety **localized adiposities** of neck and face. Sodium deoxycholate (0,5%) emulsifies adipocytes

Caffeine promotes lipid catabolism Equisetum has a **decongestant** effect and **draining**.

DESOFACE
FACE L.A.
A.L. FACCIA

Margine mandibolare e doppio mento
4 sessioni - 1 fiala x sessione



Mandibular margin and double chin
4 sessions - 1 vial x session

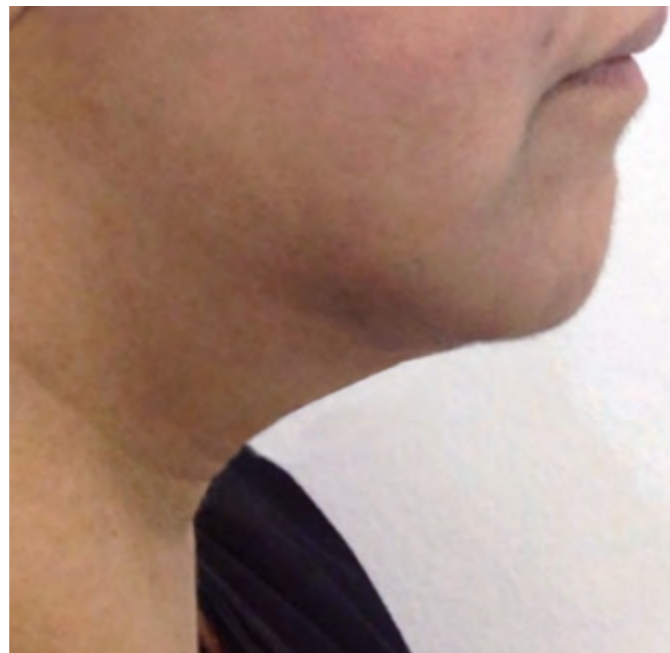

Doppio mento
3 sessioni - 1/2 fiala x sessione

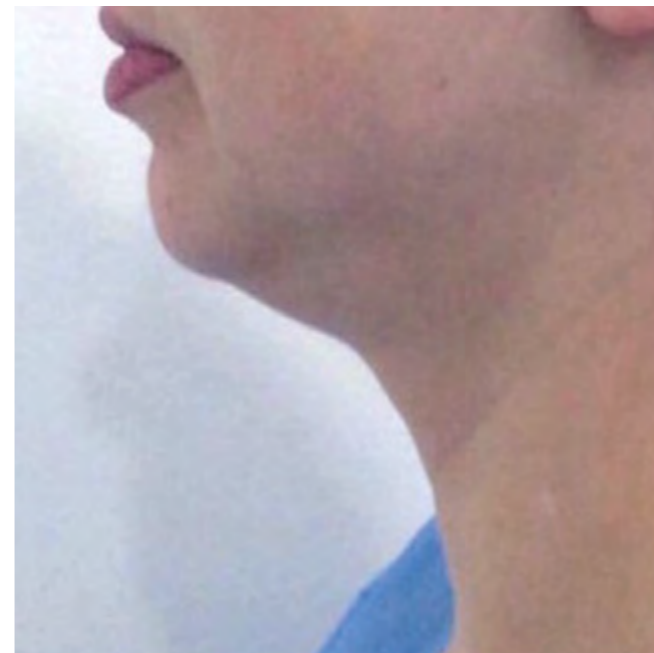

Double chin
3 sessions - 1/2 vial x session



DESOFACE
NECK L.A.
A.L. COLLO

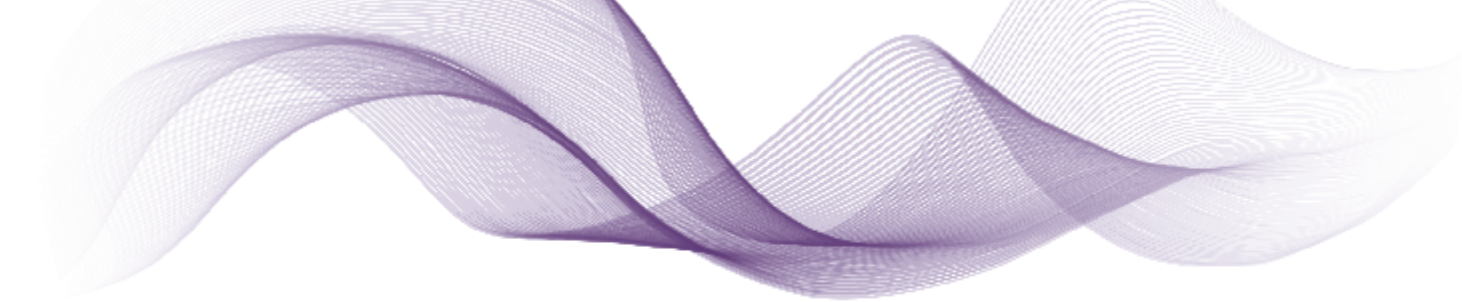



LOVE
COSMEDICAL

www.lovecosmedical.com
info@lovecosmedical.com



distributed by: